Citymaps, Kaiseraugst

- Digitaler Ortsplan für die Öffentlichkeit ergänzt mit Points of Interest (POI's) und dem SBB Fahrplan
- Dank neuer Technologie sowohl web- wie auch mobilefähig
- Einfache Druckfunktion und Möglichkeit, Karten als Link zu versenden
- www.citymaps.ch

Projektinformationen
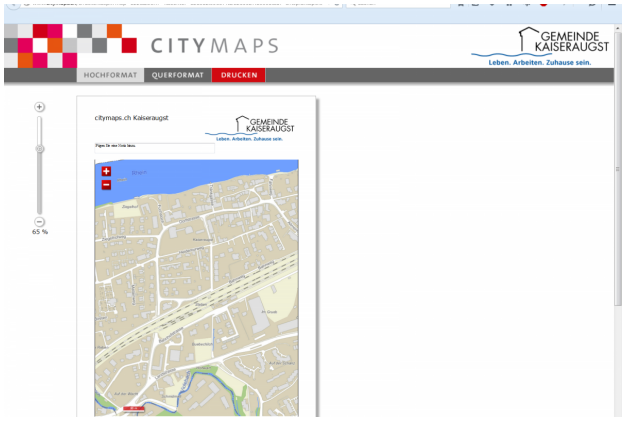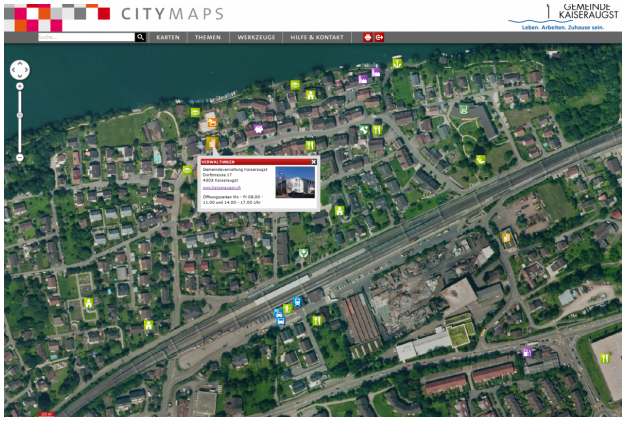
Projektname	Citymaps
Ortschaft	Kaiseraugst
Bauherrschaft	Einwohnergemeinde Kaiseraugst
Baukosten	CHF 2'500
Realisierung (von/bis)	2015