Mandat Bauverwaltung, Hellikon

- Baugesuchsprüfungen
- Verfassen Baubewilligungen als Grundlage für kommunalen Entscheid
- Baupolizeiliche Prüfung durch ausgebildete aargauische Bauverwalter
- Prüfung von Liegenschaftsentwässerungen
- Prüfung Nachweis energetischer Massnahmen
- Prüfung Hochwasserschutz-Nachweis
- Vollzug Gewässerschutz in der Landwirtschaft
- Profil- und Schnurgerüstkontrollen

Projektinformationen
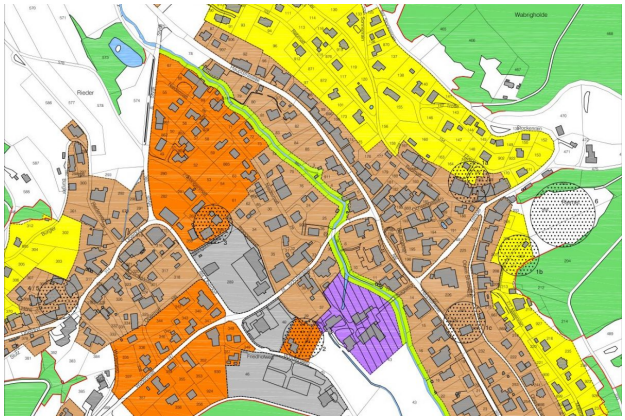
Projektname	Mandat Bauverwaltung
Ortschaft	Hellikon
Bauherrschaft	Einwohnergemeinde Hellikon
Baukosten	Nach Aufwand
Realisierung (von/bis)	ab 2015