Integration Drainagen, Schupfart

- Integration Drainageleitungen in bestehenden Abwasserkataster
- Check Datenmodell AG-64
- Aufschaltung auf Geoportal

Projektinformationen
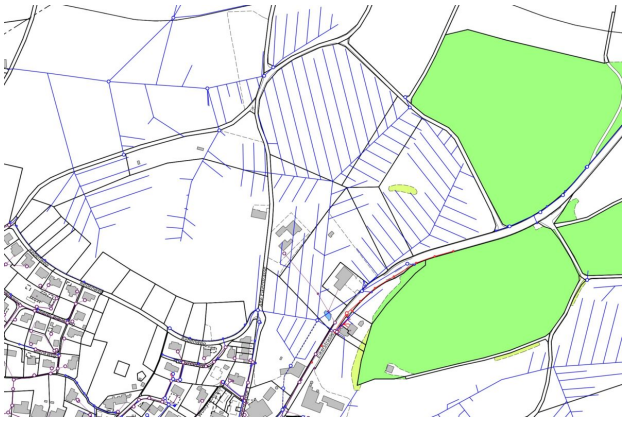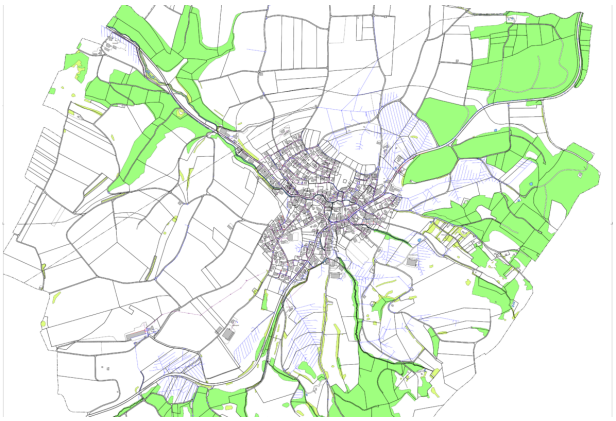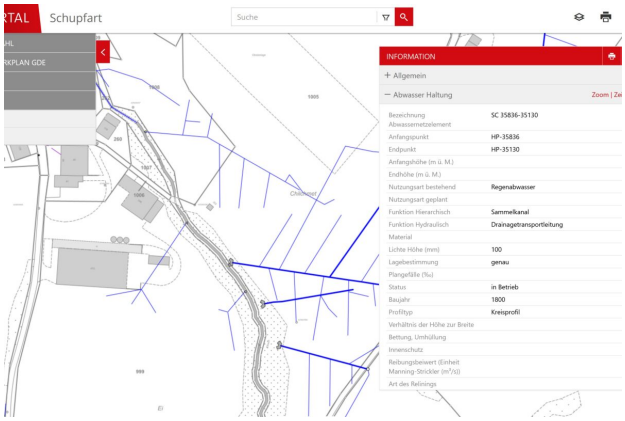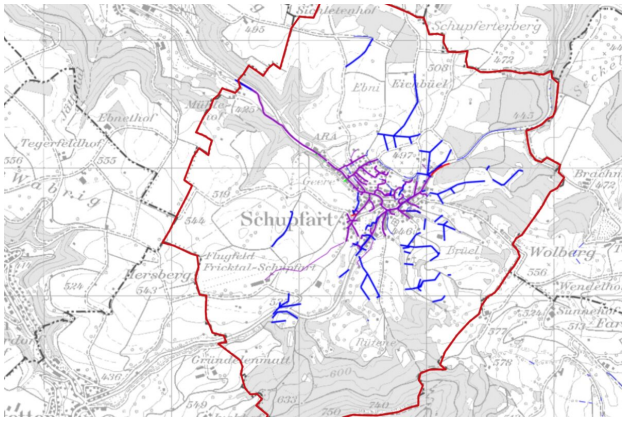
Projektname	Integration Drainagen
Ortschaft	Schupfart
Bauherrschaft	Einwohnergemeinde Schupfart
Baukosten	
Realisierung (von/bis)	Januar bis März 2021