Provisorischer Parkplatz GZF, Rheinfelden

Erstellung einer provisorischen Parkierungsanlage für GZF-Mitarbeiter mit 30 Parkfeldern.

Projektinformationen
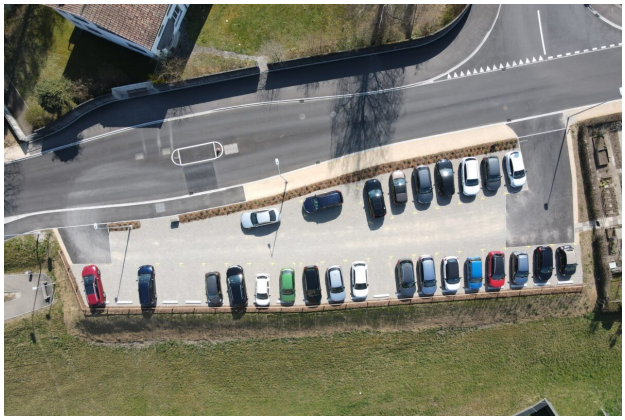
Projektname	Provisorischer Parkplatz GZF
Ortschaft	Rheinfelden
Bauherrschaft	Gesundheitszentrum Fricktal AG
Baukosten	CHF 100'000
Realisierung (von/bis)	September bis Oktober 2021